

ГРАЧЕВА ЮЛИЯ БОРИСОВНА

Государственный эксперт по интеллектуальной собственности 1 категории

**ПОДАЧА МЕЖДУНАРОДНЫХ ЗАЯВОК НА
ПРОМЫШЛЕННЫЕ ОБРАЗЦЫ ЧЕРЕЗ РОСПАТЕНТ.
ЛИЧНЫЙ КАБИНЕТ САЙТА ФИПС**

15.04.2021

ФЕДЕРАЛЬНЫЙ ЗАКОН ОТ 03.04.2017 №55-ФЗ



«О РАТИФИКАЦИИ ЖЕНЕВСКОГО АКТА ГААГСКОГО СОГЛАШЕНИЯ О МЕЖДУНАРОДНОЙ РЕГИСТРАЦИИ ПРОМЫШЛЕННЫХ ОБРАЗЦОВ»

Заявление, сделанное Российской Федерацией, относительно подачи международных заявок на промышленные образцы по Гаагской системе через Роспатент:

Срок для пересылки материалов международной заявки, поданной через Роспатент, составляет **6 месяцев**, необходимый для проведения проверки на наличие сведений, составляющих государственную тайну (Правило 13(4) Общей Инструкции к Женевскому Акту 1999 г. и 1960 г. Гаагского Соглашения)

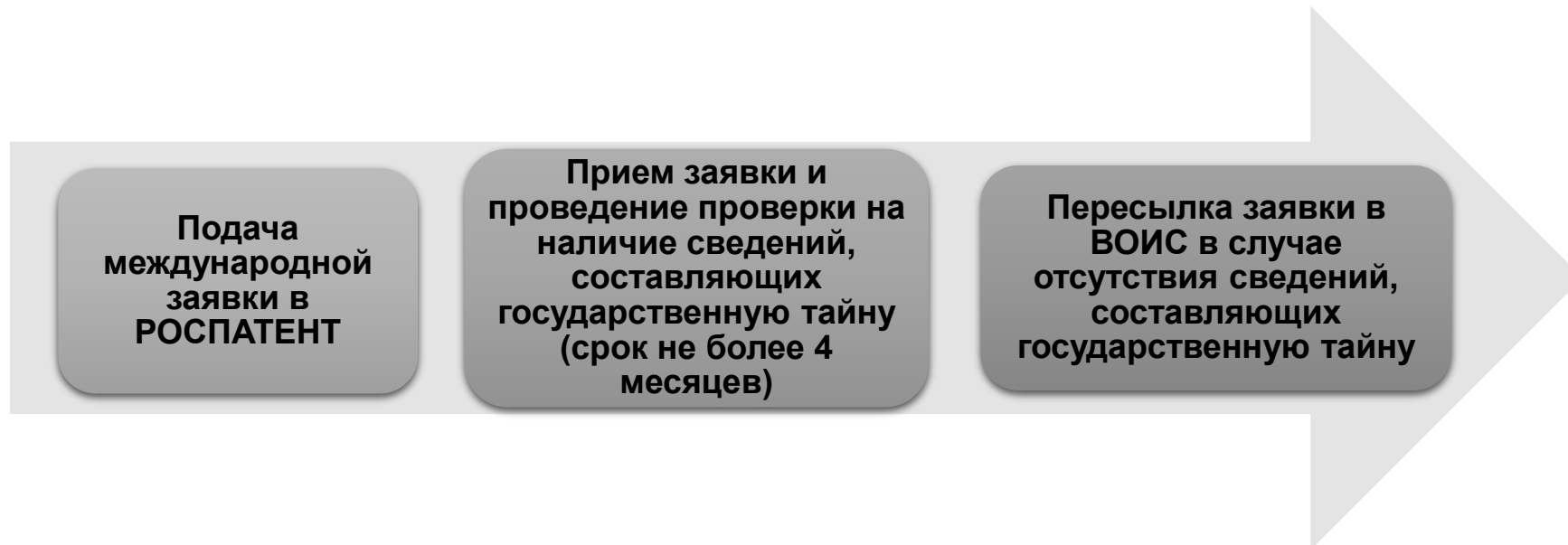

ПОСТАНОВЛЕНИЕ ПРАВИТЕЛЬСТВА РОССИЙСКОЙ ФЕДЕРАЦИИ ОТ 24 ДЕКАБРЯ 2007 ГОДА № 928

- Постановление Правительства Российской Федерации от 25 мая 2017 года № 629 «О внесении изменений в Постановление Правительства Российской Федерации от 24 декабря 2007 года № 928», в соответствии с которым **по заявкам на регистрацию промышленных образцов предусмотрено проведение проверки на наличие сведений, составляющих государственную тайну**
 - Закон Российской Федерации от 21.07.1993 №5485-1 (ред. от 09.03.2021) «О государственной тайне»
- <https://new.fips.ru/to-applicants/industrial-designs/>

Методические рекомендации  Разъяснения о проверке заявок на наличие сведений, составляющих государственную тайну

КЛАССЫ МКПО, ПОДПАДАЮЩИЕ ПОД ПРОВЕРКУ НА НАЛИЧИЕ СВЕДЕНИЙ, СОСТАВЛЯЮЩИХ ГОСУДАРСТВЕННУЮ ТАЙНУ

ПРИМЕРНЫЙ ПЕРЕЧЕНЬ

Классы Международной классификации промышленных образцов (МКПО) (Локарнская классификация):

10-04, 10-06, 12-06, 12-07, 12-13, 14-02, 14-03, 16-01, 16-03, 16-06, 22-01, 22-02, 22-03, 22-04, 29-02

С 1 января 2021 года вступила в силу 13-я редакция Международной классификации промышленных образцов (МКПО-13)



<https://new.fips.ru/publication-web/classification/mkpo?view=index>

<https://www.wipo.int/classifications/locarno/ru/>

РЕКОМЕНДАЦИИ К МЕЖДУНАРОДНОЙ ЗАЯВКЕ НА ПРОМЫШЛЕННЫЙ ОБРАЗЕЦ, ПОДАВАЕМОЙ ЧЕРЕЗ РОСПАТЕНТ:

- Форма DM/1(E) на английском языке, заполненная в соответствии с Общей инструкцией к Акту 1999 г. и Акту 1960 г. Гаагского соглашения
- Ходатайство о пересылке заявки в Международное Бюро ВОИС (на русском языке)

https://rospatent.gov.ru/ru/activities/inter/coop/wipo/hague_system/forms_hague

(Сайт Роспатента  Международное сотрудничество  Гаагская система международной регистрации промышленных образцов

https://rospatent.gov.ru/ru/activities/inter/coop/wipo/hague_system)

Пошлины уплачиваются непосредственно в Международное Бюро ВОИС в швейцарских франках

ПОДАЧА МЕЖДУНАРОДНЫХ ЗАЯВОК НА ПРОМЫШЛЕННЫЕ ОБРАЗЦЫ ЧЕРЕЗ РОСПАТЕНТ

ДАТОЙ ПОДАЧИ МЕЖДУНАРОДНОЙ ЗАЯВКИ СЧИТАЕТСЯ ДАТА ПОЛУЧЕНИЯ ЕЕ РОСПАТЕНТОМ (ПРАВИЛО 13(3) ОБЩЕЙ ИНСТРУКЦИИ)

- На бумаге
- Личный кабинет сайта ФИПС - <https://new.fips.ru/office/>



<https://www.fips.ru/podacha-zayavki/lichnyy-kabinet-dlya-perepiski-po-zayavkam/index.php>

ПОДАЧА МЕЖДУНАРОДНЫХ ЗАЯВОК НА ПРОМЫШЛЕННЫЕ ОБРАЗЦЫ ЧЕРЕЗ ЛИЧНЫЙ КАБИНЕТ САЙТА ФИПС



О ФИПС

ГОСУСЛУГИ

ПОИСК

ПОДАЧА ЗАЯВКИ

ПАТЕНТНАЯ АНАЛИТИКА

УСЛУГИ ФИПС

ДОКУМЕНТЫ

КОНТАКТЫ

Поддача заявки на изобретение/полезную модель

Поддача заявки на товарный знак, ГУ/ПГУ, НМПТ/ПНМПТ

Поддача заявки на международный товарный знак

Поддача заявки на промышленный образец

Поддача заявки на международный промышленный образец

Поддача заявки на регистрацию программы для ЭВМ или базы данных

Личный кабинет для переписки по заявкам

- **размер пошлины** за электронную подачу заявки на **промышленный образец на 30% меньше;**
- **Размер пошлины** за осуществление юридически значимых действий по заявкам **на 30% меньше** при направлении корреспонденции, подписанной электронной подписью;
- **сокращение сроков** доставки документов при ведении переписки с ФИПС;
- **снижение затрат** на ведение переписки (в т.ч. на курьерскую доставку);
- **переписка по заявкам, поданным на бумажном носителе** и через систему электронной подачи на изобретение.
- **подача заявки** на промышленный образец;
- **подача заявки** на программу для ЭВМ или базу данных;
- **подача заявки** на международный промышленный образец;
- **подача заявки** на международный товарный знак;
- **направление** документов и/или дополнительных материалов, относящиеся к поданной ранее заявке, возражению;
- **получение** документов, направляемых должностными лицами ФИПС в процессе предоставления государственной услуги;
- **просмотр** списков направленных и полученных документов.

ВХОД В ЛИЧНЫЙ КАБИНЕТ

СИСТЕМА ЭЛЕКТРОННОЙ ПОДАЧИ МЕЖДУНАРОДНЫХ ЗАЯВОК НА ПРОМЫШЛЕННЫЕ ОБРАЗЦЫ



НАПРАВЛЕНА НА ДОСТИЖЕНИЕ СЛЕДУЮЩИХ ЦЕЛЕЙ:

- ✓ Развитие программы по цифровизации
- ✓ Качественное оформление заявки
- ✓ Сокращение сроков пересылки заявки в Международное Бюро ВОИС
- ✓ Повышение привлекательности Гаагской системы для российских заявителей

ПОДАЧА МЕЖДУНАРОДНЫХ ЗАЯВОК НА ПРОМЫШЛЕННЫЕ ОБРАЗЦЫ ЧЕРЕЗ ЛИЧНЫЙ КАБИНЕТ САЙТА ФИПС

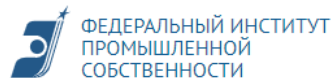

[Главная](#) / [Личный кабинет](#)

ЛИЧНЫЙ КАБИНЕТ

ПЕРЕПИСКА

ЗАЯВКИ

ВЫХОД

ПОДАЧА ЗАЯВЛЕНИЙ:

[Заявление о выдаче патента на промышленный образец](#)

[Заявление о государственной регистрации программы для ЭВМ или базы данных](#)

[Заявление о выдаче патента на международный промышленный образец в рамках Гаагского соглашения](#)

[Форма подачи возражений и заявлений в ППС](#)

[Международная заявка на регистрацию товарного знака в рамках Мадридского Протокола](#)

ПОДАЧА МЕЖДУНАРОДНЫХ ЗАЯВОК НА ПРОМЫШЛЕННЫЕ ОБРАЗЦЫ ЧЕРЕЗ ЛИЧНЫЙ КАБИНЕТ САЙТА ФИПС

ФЕДЕРАЛЬНЫЙ ИНСТИТУТ ПРОМЫШЛЕННОЙ СОБСТВЕННОСТИ

САЙТ РОСПАТЕНТА

[Главная](#) / [Личный кабинет](#) / [Заявки](#) / [Заявление о выдаче патента на международный промышленный образец в рамках Гагского соглашения](#)

ЛИЧНЫЙ КАБИНЕТ

(1/17) **INFORMATION CONCERNING THE APPLICANT** **ИНФОРМАЦИЯ О ЗАЯВИТЕЛЕ***

двухязычный интерфейс

ЛИЧНЫЙ КАБИНЕТ

- Заявки
- Подать заявку

[1] APPLICANT (ЗАЯВИТЕЛЬ)*

NATURAL PERSON (ФИЗИЧЕСКОЕ ЛИЦО)

LEGAL ENTITY (ЮРИДИЧЕСКОЕ ЛИЦО)

FAMILY NAME(ФАМИЛИЯ)*

GIVEN NAME(ИМЯ)*

TELEPHONE (ТЕЛЕФОН)
укажите номер телефона в международном формате

FAX (ФАКС)

E-MAIL ADDRESS (АДРЕС ЭЛЕКТРОННОЙ ПОЧТЫ)*

COUNTRY (СТРАНА)*
Выберите...

CITY (ГОРОД)*

POSTAL CODE (ПОЧТОВЫЙ ИНДЕКС)*

ADDRESS (АДРЕС)*
укажите: улица, дом, корпус, строение, квартира

Для проверки корректности написания русских имен и названий можно воспользоваться таблицей с образцом транслитерации с кириллицы на латиницу https://rupto.ru/activities/pat_pov/how/tt.pdf

[2] ENTITLEMENT TO FILE (ПРАВО ПОДАЧИ МЕЖДУНАРОДНОЙ ЗАЯВКИ)**

Выберите один или несколько из предложенных вариантов права подачи, указав соответствующую Договаривающуюся Сторону или Стороны, связанные Актом 1999 г. В случае заполнения одного пункта укажите Российскую Федерацию. В случае заполнения нескольких пунктов укажите хотя бы в одном из них Российскую Федерацию в целях реализации права подачи международной заявки через Роспатент. Если какой-либо пункт не применим, оставьте его незаполненным.

**подсказки
примечания
пояснения
проверки**

ПОДАЧА МЕЖДУНАРОДНЫХ ЗАЯВОК НА ПРОМЫШЛЕННЫЕ ОБРАЗЦЫ ЧЕРЕЗ ЛИЧНЫЙ КАБИНЕТ САЙТА ФИПС

[2] ENTITLEMENT TO FILE (ПРАВО ПОДАЧИ МЕЖДУНАРОДНОЙ ЗАЯВКИ)**

Выберите один или несколько из предложенных вариантов права подачи, указав соответствующую Договаривающуюся Сторону или Стороны, связанные Актом 1999 г. В случае заполнения одного пункта укажите Российскую Федерацию. В случае заполнения нескольких пунктов укажите хотя бы в одном из них Российскую Федерацию в целях реализации права подачи международной заявки через Роспатент. Если какой-либо пункт не применим, оставьте его незаполненным.

NATIONALITY (ГРАЖДАНСТВО) Выберите...	DOMICILE (МЕСТО ЖИТЕЛЬСТВА) Выберите...
REAL AND EFFECTIVE INDUSTRIAL OR COMMERCIAL ESTABLISHMENT (РЕАЛЬНОЕ И ЭФФЕКТИВНОЕ ПРОМЫШЛЕННОЕ ИЛИ ТОРГОВОЕ ПРЕДПРИЯТИЕ) Выберите...	HABITUAL RESIDENCE (ОБЫЧНОЕ МЕСТО ПРОЖИВАНИЯ) Выберите...

[3] APPLICANT'S CONTRACTING PARTY (ДОГОВАРИВАЮЩАЯСЯ СТОРОНА ЗАЯВИТЕЛЯ)*

Укажите Договаривающуюся Сторону или одну из Договаривающихся Сторон, участвующую в соглашении согласно Акту 1999 года и упомянутую в графе 2, которая должна рассматриваться в качестве Договаривающейся Стороны заявителя. Если Договаривающаяся Сторона заявителя не указана и международная заявка подается через Ведомство Договаривающейся Стороны, указанной в графе 2, указание этой Договаривающейся Стороны считается Договаривающейся Стороной заявителя.

Выберите...

ДОБАВИТЬ ЗАЯВИТЕЛЯ

Поля с * обязательны для заполнения
Хотя бы одно поле из блока ** должно быть выбрано

ПОДАЧА МЕЖДУНАРОДНЫХ ЗАЯВОК НА ПРОМЫШЛЕННЫЕ ОБРАЗЦЫ ЧЕРЕЗ ЛИЧНЫЙ КАБИНЕТ САЙТА ФИПС

[Главная](#) / [Личный кабинет](#) / [Заявки](#) / Заявление о выдаче патента на международный промышленный образец в рамках Гагского соглашения

ЛИЧНЫЙ КАБИНЕТ

(5/17) PRODUCTS WHICH CONSTITUTE THE INDUSTRIAL DESIGN OR IN RELATION TO WHICH IT IS TO BE USED (ИЗДЕЛИЯ, КОТОРЫЕ СОСТАВЛЯЮТ ЗАЯВЛЕННЫЙ ПРОМЫШЛЕННЫЙ ОБРАЗЕЦ ИЛИ В ОТНОШЕНИИ КОТОРЫХ ОН БУДЕТ ИСПОЛЬЗОВАТЬСЯ)*

[8] DESIGNS (ИЗДЕЛИЯ, КОТОРЫЕ СОСТАВЛЯЮТ ЗАЯВЛЕННЫЙ ПРОМЫШЛЕННЫЙ ОБРАЗЕЦ ИЛИ В ОТНОШЕНИИ КОТОРЫХ ОН БУДЕТ ИСПОЛЬЗОВАТЬСЯ)

Общее число промышленных образцов должно быть не более 100

LOCARNO CLASS (КЛАСС, К КОТОРОМУ ПРОМЫШЛЕННЫЙ ОБРАЗЕЦ(Ы) ПРИНАДЛЕЖИТ)*

Выберите...

Для просмотра русскоязычного перечня классов перейдите на сайт ФИПС по ссылке: [Международная классификация промышленных образцов \(последняя редакция\)](#)

LOCARNO SUBCLASS (ПОДКЛАСС)

Выберите...

PRODUCT INDICATION (ИЗДЕЛИЕ)

ДОБАВИТЬ ПРОМЫШЛЕННЫЙ ОБРАЗЕЦ

№ OF THE DESIGN (№ ОБРАЗЦА)

LOCARNO CLASS

LOCARNO SUBCLASS

PRODUCT INDICATION

[10] REPRODUCTION(S) FOR DESIGN (ОПИСАНИЕ ИЗОБРАЖЕНИЙ)

инструкция как подготовить изображения к электронной подаче http://www.wipo.int/hague/ru/how_to/file/prepare.html

№ OF THE DESIGN (№ ОБРАЗЦА)*

Выберите

REPRODUCTIONS FOR DESIGN (ИЗОБРАЖЕНИЕ)*

Загрузить

Allowed extensions (разрешённые расширения): .jpg, .jpeg.
Длина названия файла не должна превышать 100 символов.

TYPE OF VIEW (ВИД ИЗОБРАЖЕНИЯ)*

Perspective (Вид в перспективе)

COLOR (ЦВЕТНОСТЬ)*

Black and White (Черное и белое)

ДОБАВИТЬ ИЗОБРАЖЕНИЕ

ЛИЧНЫЙ КАБИНЕТ

- Заявки
- Подать заявку

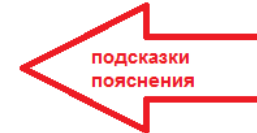

Изображения
в формате:
.jpg, .jpeg

ПОДАЧА МЕЖДУНАРОДНЫХ ЗАЯВОК НА ПРОМЫШЛЕННЫЕ ОБРАЗЦЫ ЧЕРЕЗ ЛИЧНЫЙ КАБИНЕТ САЙТА ФИПС

(4/17) [7] DESIGNATED CONTRACTING PARTIES (ДОГОВАРИВАЮЩИЕСЯ СТОРОНЫ)*

Укажите, отметив, каждую из Договаривающихся Сторон, в которой испрашивается охрана. Указанные Договаривающиеся Стороны должны быть связаны Актом от 1999 года, которым также связана одна из Договаривающихся сторон, указанных в графе 2.

ВЫБРАННЫЕ СТРАНЫ

(BX) Бенилюкс (EM) Европейский союз (KR) Корея (Республика Корея) (US) Соединённые Штаты Америки (JP) Япония

(ST) Сан-Томе и Принсипи
(RS) Сербия
(SG) Сингапур
(SY) Сирийская Арабская Республика
(SI) Словения
(US) Соединённые Штаты Америки
(TJ) Таджикистан
(TN) Тунис
(TM) Туркмения

ANNEX III PROVIDED (ПРИЛАГАЕТСЯ ПРИЛОЖЕНИЕ III)

Официальные формы <http://www.wipo.int/hague/en/forms/>

Загрузить

Allowed extensions (разрешённые расширения): .pdf

Длина названия файла не должна превышать 100 символов.

Поля с * обязательны для заполнения

Документы
в формате:
.pdf

СОХРАНИТЬ ЧЕРНОВИК И ВЫЙТИ

НАЗАД

ВПЕРЕД

ПОДАЧА МЕЖДУНАРОДНЫХ ЗАЯВОК НА ПРОМЫШЛЕННЫЕ ОБРАЗЦЫ ЧЕРЕЗ ЛИЧНЫЙ КАБИНЕТ САЙТА ФИПС

[3] APPLICANT'S CONTRACTING PARTY (ДОГОВАРИВАЮЩАЯСЯ СТОРОНА ЗАЯВИТЕЛЯ)* ▼

Укажите Договаривающуюся Сторону или одну из Договаривающихся Сторон, участвующую в соглашении согласно Акту 1999 года и упомянутую в графе 2, которая должна рассматриваться в качестве Договаривающейся Стороны заявителя. Если Договаривающаяся Сторона заявителя не указана и международная заявка подается через Ведомство Договаривающейся Стороны, указанной в графе 2, указание этой Договаривающейся Стороны считается Договаривающейся Стороной заявителя.

Выберите... ▼

ДОБАВИТЬ ЗАЯВИТЕЛЯ

Поля с * обязательны для заполнения
Хотя бы одно поле из блока ** должно быть выбрано

E-MAIL ADDRESS	CITY	WEB SITE	COUNTRY	ADDRESS	NATIONALITY	DOMICILE	ESTABLISHMENT	HABITUAL RESIDENCE	CONTRACTING PARTY	
stepanov@ooo.ru	MOSCOW		RU	Stepanovskij proezd, 2, 15	RU				RU	РЕДАКТИРОВАТЬ УДАЛИТЬ

✎ ✕

СОХРАНИТЬ ЧЕРНОВИК И ВЫЙТИ

ВПЕРЕД

ПОДАЧА МЕЖДУНАРОДНЫХ ЗАЯВОК НА ПРОМЫШЛЕННЫЕ ОБРАЗЦЫ ЧЕРЕЗ ЛИЧНЫЙ КАБИНЕТ САЙТА ФИПС

[Главная](#) / [Личный кабинет](#) / [Заявки](#) / Заявление о выдаче патента на международный промышленный образец в рамках Гаагского соглашения

ЛИЧНЫЙ КАБИНЕТ

(16/17) [20] PAYMENT OF FEES (ПОШЛИНА)

Для расчета пошлин необходимо воспользоваться калькулятором пошлин, размещенным на сайте ВОИС (информация на Английском). Для этого перейдите по ссылке: <http://www.wipo.int/hague/en/fees/calculator.jsp> и внесите в калькулятор сведения по заявке указанные ниже:

Тип(Тип): **International Application**

Applicant's Contracting Party (Geneva "1999" Act) (Договаривающаяся страна заявителя (Женевский акт 1999): **(RU) Российская Федерация**

Add the number of industrial designs(Укажите количество промышленных образцов): **1**

Add the number of reproduction(s) of the industrial design(s) (Укажите количество изображений промышленного образца (ов): **1**

If using the paper application form, add the number of pages of reproductions(Если вы подаете заявку в бумажной форме, укажите количество страниц с изображениями): **1**

Add the number of words of description(Укажите количество слов в описании): **8**

Locarno Classification(Класс Локарно (только при указании KR)): **14**

Economic Status: (For US designations only)(Экономический статус (только при указании US): **Small entity**

Designated contracting parties(Договаривающиеся стороны):

(BX) Бенилюкс (EM) Европейский Союз (KR) Корея (Республика Корея) (US) Соединенные Штаты Америки (JP) Япония

GRAND TOTAL IN SWISS FRANCS (ОБЩАЯ СУММА В ШВЕЙЦАРСКИХ ФРАНКАХ)

0.00

IN CASE OF DEFERMENT, THE APPLICANT WISHES TO PAY THE FEES AT THE LATEST 3 WEEKS BEFORE THE EXPIRATION OF THE DEFERMENT PERIOD (В СЛУЧАЕ ОТСРОЧКИ ЗАЯВИТЕЛЬ ЖЕЛАЕТ ОПЛАТИТЬ ПОШЛИНЫ НЕ ПОЗДНЕЕ, ЧЕМ ЗА 3 НЕДЕЛИ ДО ИСТЕЧЕНИЯ СРОКА ОТСРОЧКИ)

METHOD OF PAYMENT (МЕТОД ОПЛАТЫ)

ЛИЧНЫЙ КАБИНЕТ

– Заявки

– [Подать заявку](#)

ПОДАЧА МЕЖДУНАРОДНЫХ ЗАЯВОК НА ПРОМЫШЛЕННЫЕ ОБРАЗЦЫ ЧЕРЕЗ ЛИЧНЫЙ КАБИНЕТ САЙТА ФИПС

ЛИЧНЫЙ КАБИНЕТ

(17/17) SUMMARY (ИТОГО)

печать

ЛИЧНЫЙ КАБИНЕТ

– Заявки

– Подать заявку

DM/1(E)

APPLICATION FOR INTERNATIONAL REGISTRATION

For use by the applicant	For use by the Office of indirect filing
Your reference: _____	OFFICE TRANSMITTING THE INTERNATIONAL APPLICATION (if applicable)
This International application contains the following number of continuation sheets: _____	Name of the Office: _____
This International application is accompanied by the following Annexes: <input type="checkbox"/> I <input type="checkbox"/> II <input type="checkbox"/> III <input type="checkbox"/> IV <input type="checkbox"/> V	Office reference: _____
	Date of receipt of the International application by the Office: _____
	Signature and/or seal of the Office: _____

1 APPLICANT (mandatory)
(a) Applicant is a (check only one box):

Natural person: (a) Family name: **STEPANOV** (a) Given name: **STEPAN**

Legal entity – Official designation: (a) Full Name: _____

(b) Address: **Stepanovskij proezd, 2, 15**

Postal code: **123456** City: **MOSCOW** Country: **RU Russian Federation**

(c) Telephone: _____ E-mail address: **stepanov@ooo.ru**

2 ENTITLEMENT TO FILE (mandatory)
With respect to each of the entitlement criteria (a) to (d) below, indicate the corresponding Contracting Party or Parties. If any item is not applicable, write "None". A list of the Contracting Parties bound by the 1999 Act and/or the 1960 Act is attached to the present form. Under item (d), only a Contracting Party bound by the 1999 Act may be indicated. Where entitlement is derived from a connection with a Contracting Party that is a member State of an intergovernmental organization (European Union or African Intellectual Property Organization (OAPI)), both that member State and that intergovernmental organization should be indicated (such as "France, European Union") with respect to any of the corresponding criteria; where entitlement is derived from a connection with a member State of an intergovernmental organization that is not a Contracting Party, only that intergovernmental organization should be indicated.

(a) Nationality: **RU Russian Federation**

3 APPLICANT'S CONTRACTING PARTY (mandatory where the 1999 Act applies)
Indicate the Contracting Party or one of the Contracting Parties, bound by the 1999 Act and mentioned in item 2, that is to be considered as the applicant's Contracting Party.

If no applicant's Contracting Party is indicated and the international application is filed through the Office of a Contracting Party that is indicated in item 2, the indication of that Contracting Party is deemed to be the applicant's Contracting Party.

Applicant's Contracting Party: **RU Russian Federation**

СОХРАНИТЬ ЧЕРНОВИК И ВЫЙТИ

НАЗАД

ОТПРАВИТЬ ЗАЯВКУ

ПОДАЧА МЕЖДУНАРОДНЫХ ЗАЯВОК НА ПРОМЫШЛЕННЫЕ ОБРАЗЦЫ ЧЕРЕЗ ЛИЧНЫЙ КАБИНЕТ САЙТА ФИПС

СОХРАНИТЬ ЧЕРНОВИК И ВЫЙТИ

НАЗАД

ОТПРАВИТЬ ЗАЯВКУ

[Главная](#) / [Личный кабинет](#) / [Заявки](#) / Заявление о выдаче патента на международный промышленный образец в рамках Гаагского соглашения

ЛИЧНЫЙ КАБИНЕТ

ЗАЯВКА ПРИНЯТА В ФИПС

Новая заявка о выдаче патента на международный промышленный образец в рамках Гаагского соглашения номер EA-16971

НАЗАД

НА ГЛАВНУЮ

ЛИЧНЫЙ КАБИНЕТ

- Заявки
- Подать заявку

ПОДАЧА МЕЖДУНАРОДНЫХ ЗАЯВОК НА ПРОМЫШЛЕННЫЕ ОБРАЗЦЫ ЧЕРЕЗ РОСПАТЕНТ

ПРЕИМУЩЕСТВА ИСПОЛЬЗОВАНИЯ ЛИЧНОГО КАБИНЕТА САЙТА ФИПС



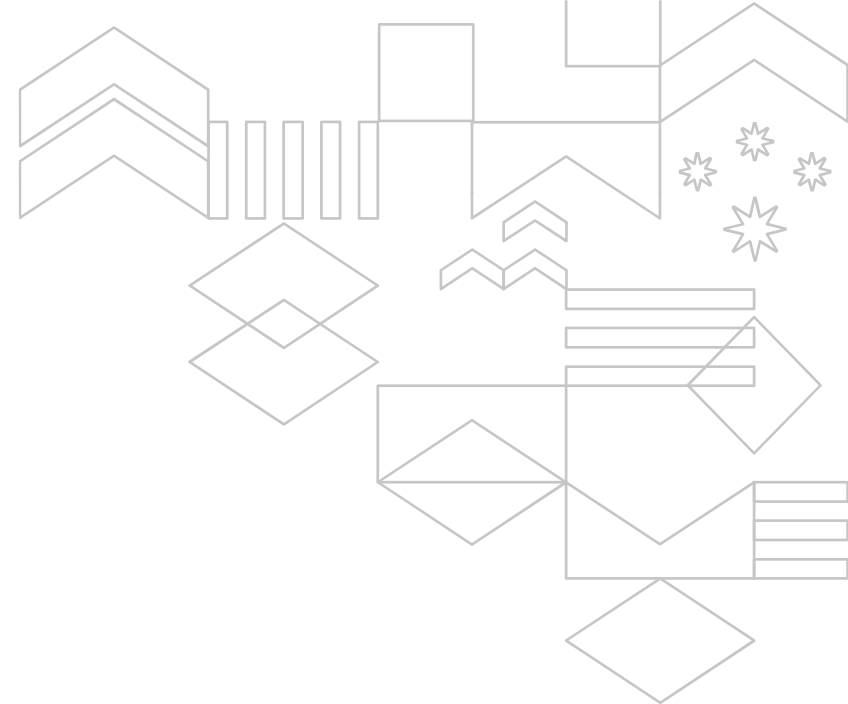

СПАСИБО ЗА ВНИМАНИЕ

Отдел международных регистрационных систем (отдел 113), ФИПС
Грачева Ю.Б. otd11309@rupto.ru
Контактный телефон: 8(495) 531-65-47